







**LEGENDA:**

- 0.a – Logotyp,
- 0.b – Tablica informacyjna,
- 0.c – Projekcja salamandry (okablowanie)
- 0.d – Relief Górczańskiego Parku Narodowego

**UWAGA:**

1. Ze względu na specyfikę obiektu, przed przystąpieniem do prac projektowych należy sporządzić wszystkie wymiary rzędne na budowie. Zeistnienie niezgodności pomiędzy projektem architektoniczno-budowlanym i projektem okablowania należy zgłosić do głównego projektanta i uzgodnić z projektantem branżowym.
2. Szczegółowe rozmieszczenie wszystkich wewnętrznych instalacji w obiekcie wg branżowych projektów wykonawczych.
3. Wszystkie prace przy wykonywaniu elementów budowlanych, muszą być realizowane zgodnie z projektem architektoniczno-budowlanym, z zachowaniem szczególnego reżimu technologicznego.
4. Wszystkie zastosowane w projekcie materiały, urządzenia i urządzenia, muszą być zgodne z aktualnymi przepisami, a także posiadać odpowiednie atesty i aprobaty.
5. Oznaczenie wszelkich przebiegów, przepustów i szachów dla potrzeb instalacji, należy zawsze weryfikować w poszczególnych branżowych projektach wykonawczych.
6. Szczegółowe rozmieszczenie wszystkich wewnętrznych instalacji w obiekcie wg branżowych projektów wykonawczych.
7. W przypadku wszelkich wątpliwości lub zezwoleń planowanych, wykonawca przed rozpoczęciem robót, należy zwrócić się na piśmie o ich wyjaśnienie.
8. Uwagi i opisy zamieszczone w części rysunkowej oraz opisie technicznym projektu stanowią integralną część niniejszego opracowania.
9. Wszelkie zmiany w doborze materiałów budowlanych, wykonawczych, technologii czy sposobie wykonania, musi być uzgodnione z Inwestorem.
10. Niniejszy projekt należy rozpatrywać łącznie z projektami branżowymi.

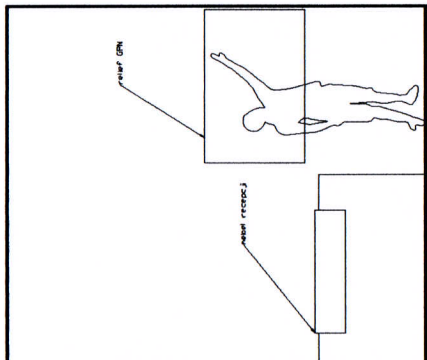

**PRZEKRÓJ DD 1/50**

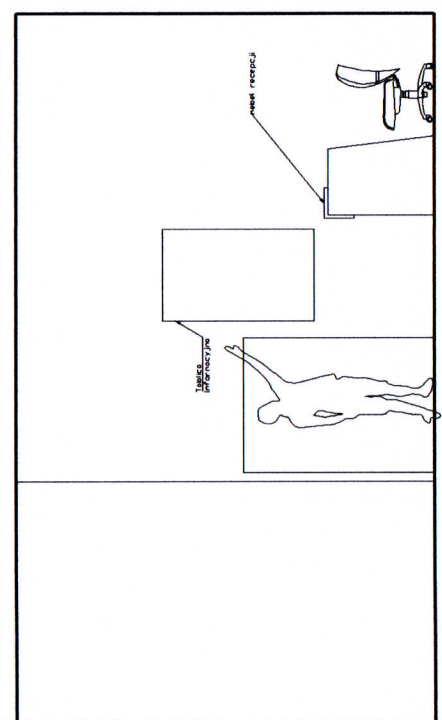

**PRZEKRÓJ BB**

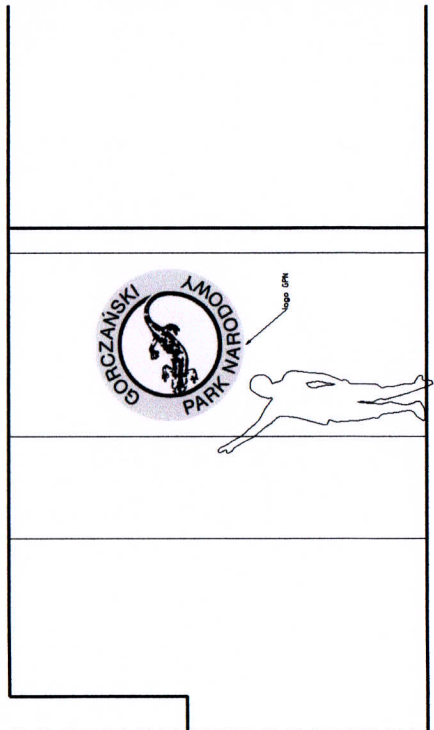

**PRZEKRÓJ AA 1/50**

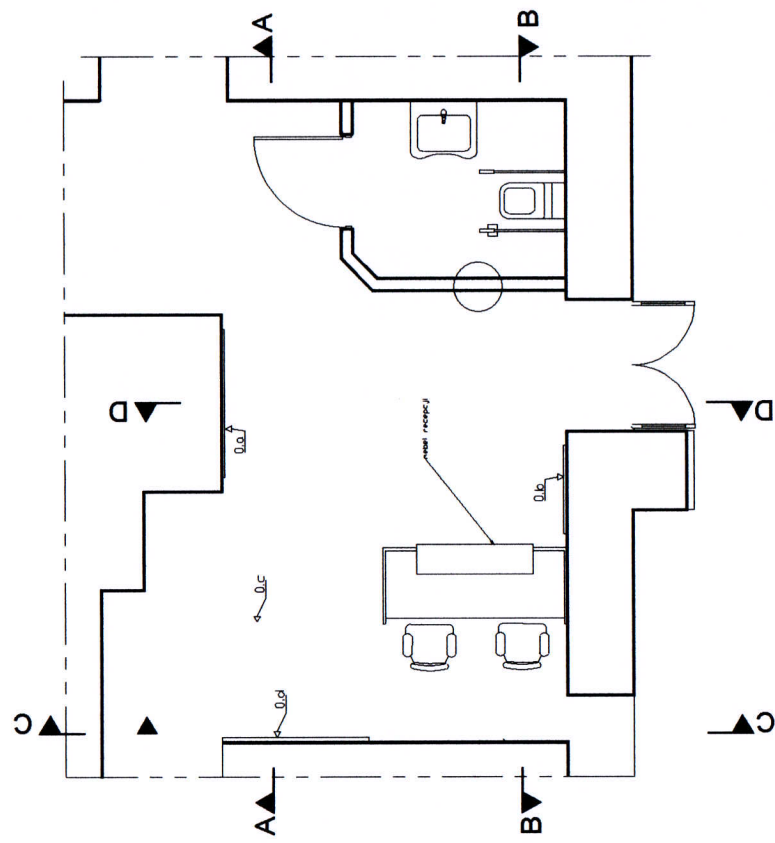

**RZUT 1/50**

**SIGNUM**  
 lighting your reality  
 Signum Projekt Sp. z o.o.  
 ul. Normandzka 15  
 30-383 Kraków

**NAZWA PROJEKTU/PROJECT NAME:**  
**PROJEKT WYKONAWCZY EKSPOZYCJI**  
**PRZYRODNICZEJ OŚRODKA EDUKACYJNEGO**  
**GÓRCZAŃSKIEGO PARKU NARODOWEGO**

**ADRES/ADDRESS:**  
 PORĘBA WIELKA 4, 34-735 NIEDZWIEDZ

**INWESTOR/INVESTOR:**  
 GÓRCZAŃSKI PARK NARODOWY

**PROJEKTANT/DESIGNED BY:**  
 arch. Andrzej Libera

**KAZIMIERZE**  
 Projekt wykonawczy

**NAZWA RYSUNKU/DRAWING TITLE:**  
 HALL WEJŚCIOWY  
 RZUT  
 PRZEKROJE

**SKALA/SCALE:** [DATE: 06.2017] INWENIERSKI DOKUMENT NUMBER: A\_01

UWAGA:

1. Ze względu na specyfikę obiektu, przed przystąpieniem do prac budowlanych należy uzyskać wszystkie niezbędne zgody na budowie. Zestawienie niezgodności pomiędzy projektem architektoniczno-budowlanym oraz projektem instalacyjno-technicznym i strukturalnym, sporządzone przez głównego projektanta i projektantów branżowych.
2. Szczegółowe rozmieszczenie wszystkich wewnętrznych instalacji w obiekcie wg branżowych projektów wykonawczych.
3. Wszystkie prace przy wykonywaniu elementów budowlanych muszą być realizowane zgodnie z zasadami sztuki budowlanej oraz z zachowaniem szczególnego reżimu technologicznego.
4. Wszystkie zastosowane w projekcie materiały, rozwiązania techniczne, urządzenia i instalacje muszą być zgodne z normami i bhp posiadającymi odpowiednie atesty i aprobaty.
5. Działania wszelkich przebiegających przez obiekt wewnątrz obiektu, należy wykonać w projekcie wykonawczym branżowych projektach wykonawczych.
6. Szczegółowe rozmieszczenie wszystkich wewnętrznych instalacji w obiekcie wg branżowych projektów wykonawczych.
7. W przypadku wszelkich wątpliwości lub zaawansowanych niezgodności poszczególnych elementów w planach, opisach czy zestawieniach obrotu należy zwrócić się na piśmie o ich wyjaśnienie.
8. Uwagi i opisy zamieszczone w części eksploatacyjnej projektu należy przedstawić stanowiąc integralną część niniejszego opracowania.
9. Wszelkie zmiany w doborze materiałów budowlanych, wykonawczych, technologii czy urządzeń mogą być wprowadzane jedynie za pisemną zgodą Jednostki Projektowania oraz Inwestora.
10. Niniejszy projekt należy rozpatrywać łącznie z projektami branżowymi.

**SIGNUM**  
Building your creativity  
 Signum Project Sp. z o.o.  
 ul. Normanadzka 15  
 30-383 Kraków

**NAZWA PROJEKTU/PROJECT NAME:**  
**PROJEKT WYKONAWCZY EKSPOZYCJI  
 PRZYRODNICZEJ/OSRODKA EDUKACYJNEGO  
 GORCZAŃSKIEGO PARKU NARODOWEGO**

**ADRES/ADDRESS:**  
 POREBA WIELKA 4, 34-735 NIEDŹWIEDŹ

**INWESTOR/INVESTOR:**  
 GORCZAŃSKI PARK NARODOWY

**PROJEKTANT/DESIGNED BY:**  
 arch. Andrzej Libera

**FAZA/PHASE:**  
 Projekt wykonawczy

**NAZWA RYSUNKU/DRAWING TITLE:**  
 SALA EDUKACYJNA  
 ZABUDOWA MEBLOWA

**SKALA/SCALE:** DATA/DATE: NUMER RYSUNKU/DRAWING NUMBER:  
 1/20 06-2017 A\_09

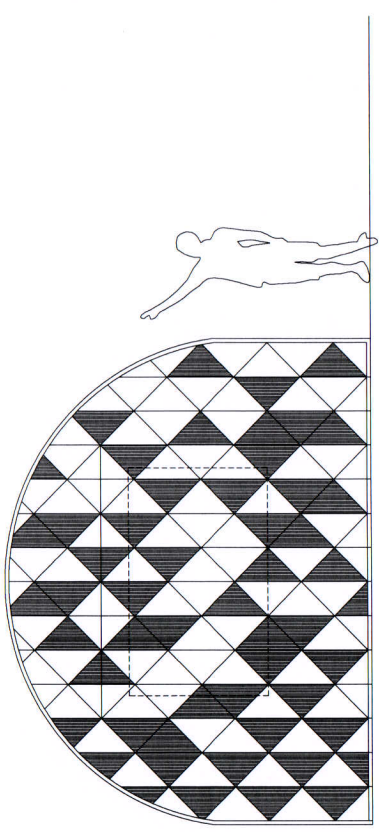

WIDOK ELEWACJI 1/50

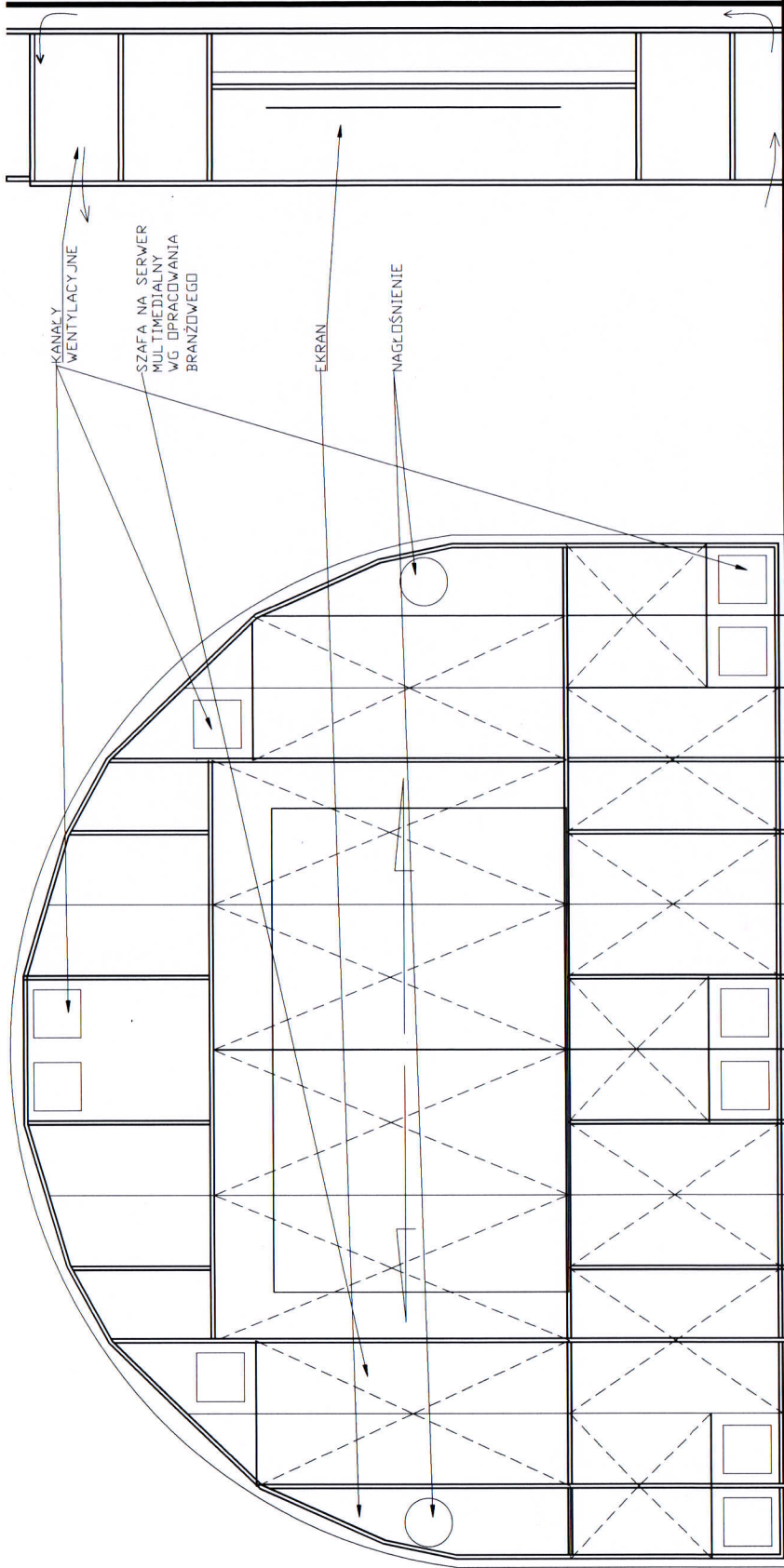

WIDOK ELEWACJI KORPUSU 1/20

PRZEKRÓJ POPRZECZNY KORPUSU 1/20